Fondation Carrefour pour Elle

RAPPORT D'ACTIVITÉS 2022-2023

1er AVRIL 2022 – 31 MARS 2023

Table des matières

Mot des dirigeantes

Mot de la Présidente de la Fondation 3

Mot de la Directrice de la Fondation 4

Mot de la Directrice générale de Carrefour pour Elle 5

À propos de Carrefour pour Elle 6-7

La Fondation en soutien à Carrefour pour Elle 8

Réseaux sociaux 9

Gouvernance et conseil d'administration 10

Les activités de financement 11

Cocktail Gourmet 12-14

Les activités organisées par des tiers 15

Des courtiers au grand coeur 16

Événements à venir 17

Comment soutenir la Fondation 17

Reconnaissance à nos partenaires et donateurs 19

Mot de la Présidente de la Fondation

Chers partenaires, commanditaires, donateurs et amis,

Vous avez entre les mains le rapport des activités réalisées par la Fondation Carrefour pour Elle pour l'année 2022-2023.

La dernière année fut orientée vers la réalisation de nouveaux projets pour notre fondation tel que la mise en place d'un comité de gestion des réseaux sociaux. Nous croyons fermement qu'une gestion saine et animée de nos réseaux nous apportera une belle présence dans la communauté. Faire connaitre notre extraordinaire mission est l'un de nos objectifs.

Dans ce même ordre d'idées, un comité a été mis en place dans le but de rejoindre notre belle communauté d'affaires. Nous sommes situés sur un grand territoire entrepreneurial et nous avons comme objectif d'aller rencontrer les gens dans les entreprises. Nous devons nous faire connaitre et nous mettrons beaucoup d'énergie pour y arriver.

Ces réflexions nous ont amené à remanier nos activités de financement et ainsi à fusionner deux activités importantes : Bien-Être au Féminin et Cocktail gourmand. C'est en fusionnant ces deux événements que nous sommes arrivés à la création du Cocktail Bien-Être. L'énergie de notre directrice et du conseil d'administration sera mobilisée à l'atteinte de notre objectif financier, et à la réalisation de ce bel événement.

La prochaine année s'annonce des plus excitantes et ceci est possible grâce à la présence de Marie-Josée Laflamme, des administratrices du CA et, bien sûr, de votre loyale participation en tant que partenaires, commanditaires et amis. Je ne vous dirai jamais assez merci pour tout ce que vous faites pour la Fondation Carrefour pour Elle. Vous faites la différence dans la vie de plusieurs femmes et, du coup, dans la nôtre.

Merci de croire en notre fondation, merci de donner temps et argent à cette cause dont les besoins ne cessent de grandir.

Valérie Ménard
Présidente de la Fondation

Mot de la directrice de la Fondation

L'année qui se termine a marqué la reprise tant attendue de nos activités et nous a insufflé l'envie de guider la Fondation vers de nouvelles avenues, dans l'optique de toujours faire plus et mieux pour supporter financièrement cette cause si importante.

Elle a aussi marqué la fin d'une grande aventure. Ainsi, après 32 ans à titre de directrice générale de Carrefour pour Elle, Marlène Poirier poursuivra sa route vers une retraite plus que méritée. Merci Marlène pour cet héritage extraordinaire que tu laisses derrière toi. Tu es une femme d'exception et ce fut un privilège d'avoir pu travailler à tes côtés. Tu vas beaucoup nous manquer.

Mais chaque histoire qui se termine annonce le début d'une autre. C'est donc avec beaucoup d'enthousiasme que nous souhaitons la bienvenue, dans son nouveau rôle, à Marie-Christine Plante, qui a repris le flambeau et qui écrira, avec toutes ces femmes merveilleuses qui travaillent au quotidien à reconstruire tant de vies brisées, les prochains chapitres de cette belle histoire qu'est Carrefour pour Elle. Vous avez toute mon admiration.

Le succès de nos activités repose sur tous les acteurs qui ont fait de cette cause, la leur. Du fond du cœur merci à nos donateurs, partenaires, commanditaires, bénévoles et amis. Merci de votre soutien, de votre solidarité et de votre présence. L'élan de générosité que vous faites jaillir sur Carrefour pour Elle et sa fondation nous remplit de gratitude. Sans vous, rien ne serait possible.

C'est également grâce à la contribution de toutes ces femmes inspirantes et investies qui composent le conseil d'administration, que les activités de la Fondation sont couronnées de succès et que de beaux projets se dessinent pour la prochaine année. Merci de votre inestimable implication.

La Fondation Carrefour pour Elle a le regard tourné vers l'avenir, vers de nouveaux projets et de nouvelles alliances. Nous avons besoin de chacun et chacune d'entre vous pour y parvenir.

MERCI à vous toutes et à vous tous, bonne lecture.

Marie-Josée Laflamme
Directrice de la Fondation

Mot de la Directrice générale de Carrefour pour elle

La dernière année fut à nouveau très efficace. En effet, vous constaterez dans ce rapport d'activités, l'ampleur du travail qui a été effectué, tant par Carrefour pour Elle que par sa Fondation.

Le 31 mars 2023 n'est pas seulement le dernier jour où se termine notre année fiscale 2022-2023, il est également ma dernière journée de travail, en tant que directrice générale. En effet, après 32 ans à la barre de Carrefour pour Elle, je prendrai ma retraite à la fin juin 2023. Dès le 1er avril 2023, Marie-Christine Plante, qui était adjointe à la direction depuis 10 ans, prendra la relève à la direction générale. Durant la période de transition, j'agirai en tant que directrice sortante. Je sais que Marie-Christine a toutes les qualités nécessaires pour occuper ce poste, et qu'elle saura sans aucun doute, relever ce grand défi avec brio.

Je veux remercier sincèrement les membres du conseil d'administration de la Fondation Carrefour pour Elle, pour leur précieuse implication. Votre soutien financier est un apport essentiel dans la poursuite de notre mission. Vous êtes exceptionnelles et c'est rassurant de vous savoir à nos côtés.

Je tiens à souligner particulièrement le travail de la directrice de la Fondation. Marie-Josée, tu es une personne conciliante, avec un sens de l'organisation hors du commun, en plus d'être d'une grande gentillesse. Merci pour tout!

Je veux remercier également nos bénévoles qui au cours des années ont toujours été disponibles pour nous aider dans les différentes activités d'autofinancement.

Et finalement, un grand Merci à nos précieux donateurs, ainsi qu'aux participant.es et aux commanditaires de nos activités. Votre contribution financière est d'une immense aide et elle nous est indispensable.

Au nom des femmes victimes de violence et leurs enfants, un sincère Merci à chacune et chacun de vous. Soyez assuré.es que vous faites une réelle différence dans la vie de nombreuses personnes que nous aidons.

Merci à vous toutes et tous, d'avoir fait partie de ma vie au cours de ces années. J'ai eu la chance de côtoyer des personnes formidables, de qui j'ai beaucoup appris.

Je vous dis au revoir !

Marlène Poirier
Directrice générale

À propos de

Carrefour pour Elle

La maison Carrefour pour Elle a pour mission d'aider et d'héberger les femmes victimes de violence ainsi que leurs enfants. Elle a ouvert ses portes le 6 janvier 1975 et fut la première maison d'hébergement de ce genre au Québec.

Depuis 48 ans

264 860 demandes de services

16 128 personnes hébergées

7 622 femmes

8 506 enfants

Statistiques des principaux services pour l'année 2022-2023

Pour la dernière année, Carrefour pour Elle a de nouveau maintenu le cap sur sa mission et a réussi à maintenir en place tous ses services. Nous sommes très fières du travail accompli.

Service écoute téléphonique et hébergement

La maison est ouverte 24 heures par jour, 7 jours par semaine, avec au moins une intervenante en place en tout temps. De plus, la maison est adaptée pour accueillir les personnes à mobilité réduite.

Notre capacité d'hébergement est de 25 places. Nous avons 7 chambres familiales et 2 chambres pour femmes seules. En plus, nous avons un appartement de transition à proximité de notre ressource pour transférer une famille hébergée dont la sécurité n'est plus compromise et qui est seulement en attente d'un logement. Cette même famille continue de bénéficier de nos services d'hébergement. Cela nous permet ainsi d'héberger une nouvelle famille ayant besoin de notre maison d'hébergement pour leur sécurité.

91 femmes et 120 enfants sont venus en hébergement ;

Le taux d'occupation moyen pour la dernière année : **88%**

La présence moyenne par jour : **22 personnes**;

La durée moyenne du séjour : **35 jours**;

La moyenne d'âge des femmes : **36 ans**;

La moyenne d'âge des enfants : **5 ans**.

Pour la dernière année, le nombre d'appels pour le service d'écoute téléphonique a été de **4 278**, pour de l'écoute, des renseignements, des demandes d'hébergement et autres, dont **2 830 appels de femmes** pour la ligne 24/7 (consultations téléphoniques) et **1 448 appels** autres que pour la ligne 24/7 provenant de professionnel.le.s du réseau de la santé et des services sociaux et autres personnes qui communiquent avec nous pour notre expertise en violence conjugale.

Services externes

À nouveau cette année, le nombre de participantes dans nos services externes était élevé.

Service externe auprès des mères et enfants - Pacifix

Les objectifs du programme sont de réduire chez l'enfant les difficultés associées à la violence familiale et d'accroître chez les parents leurs habiletés parentales.

Il y a quatre étapes dans ce programme d'intervention familiale soit individuelle, groupe, parent-enfant et familiale. Cette année **72 mères et 135 enfants** ont reçu les services pour une ou plusieurs étapes du projet.

Service externe auprès des femmes

Suivi individuel : 111 femmes pour un total de **425 rencontres individuelles** (5 à 10 semaines).

Ce suivi individuel a été offert aux femmes ex-hébergées et à celles non hébergées.

L'objectif est d'offrir un lieu de soutien et de réflexion pour les femmes qui souhaitent approfondir leur recherche sur les conséquences liées à la violence.

Groupes de soutien et de conscientisation : 81 femmes ont participé à un suivi de groupe pour un total de **16 groupes** (pour un total de 192 rencontres).

Les thèmes abordés sont entre autres : l'escalade, les formes et le cycle de la violence; la victimisation : les conséquences; les émotions et les peurs : les apprivoiser; la gestion de la colère; l'estime de soi : se redécouvrir.

Rencontres éclair : 225 rencontres ont été offertes par les intervenantes afin de permettre aux femmes de clarifier une situation de violence conjugale et de prendre un peu de recul face à la violence qu'elles vivent.

Concertation et sensibilisation

Au total, ce sont plus de **12 359 personnes** qui ont été rejointes dans le cadre de nos activités de sensibilisation / prévention de la violence.

Activités de sensibilisation dans les institutions scolaires et maisons de jeunes : **2 114 jeunes**;

Ateliers de sensibilisation Quand on s'aime, on s'aime égal; cette formation est souvent offerte en co-animation avec les policières communautaires du Service de Police de l'Agglomération de Longueuil notamment pour les femmes immigrantes dans les classes de francisation : **158 personnes**;

Activités de sensibilisation auprès des partenaires et divers acteurs de la communauté : **818 personnes**;

Activités diverses de sensibilisation et visibilité par les réseaux sociaux : **9 269 personnes**.

Protocole de références entre les organismes

Au total, nous avons rejoint **205 femmes** qui ont été référées par les policiers lors d'une situation de violence conjugale :

Service de Police de l'agglomération de Longueuil (SPAL) : **150 femmes**

Régie Police Richelieu St-Laurent : **55 femmes**

La Fondation en soutien
à Carrefour pour Elle

Créée en 1986 devant l'insuffisance des subventions gouvernementales, la Fondation a pour mandat de contribuer financièrement au maintien et au développement des services offerts par Carrefour pour Elle.

En 2022-2023,
la Fondation a remis une somme totale de
167 358 $
à Carrefour pour Elle

A quoi servent les dons recueillis ?

70 000 $ ont servi à financer les deux services suivants :

SERVICE D'ANIMATION AUPRÈS DES ENFANTS hébergés et ex-hébergés.

SERVICES DE CONCERTATION ET DE PRÉVENTION DE LA VIOLENCE au moyen d'activités et d'ateliers de sensibilisation et de visibilité auprès des femmes immigrantes, des partenaires et divers acteurs de la communauté (en partie).

En 37 ans,
la Fondation a remis plus de
3 954 610 $
à Carrefour pour Elle

97 358 $ supplémentaires ont permis à la maison d'hébergement de :

Faire des rénovations majeures dans la maison dont trois salles d'eau, le revêtement de plancher et la réfection du perron de béton à l'extérieur.

Acheter de l'équipement pour les femmes et les enfants et installer un jeu d'eau dans la cour arrière.

Offrir la Bourse Thérèse Dallaire-Laplante d'une valeur de **1 500 $** ;

Le 12 juillet 2022, la Fondation Carrefour pour Elle a remis la sixième Bourse Thérèse Dallaire-Laplante à une ex-résidente de Carrefour pour Elle afin de l'encourager dans son projet de reprise de pouvoir sur sa vie vers une autonomie financière. La récipiendaire avait été préalablement sélectionnée par un jury. Pour obtenir cette bourse, les candidates devaient avoir bénéficié des services de Carrefour pour Elle dans la dernière année et avoir soumis leur candidature entre le 1er avril et le 30 avril 2022.

Merci à la Fondation !

Réseaux sociaux

En 2022-23, la Fondation a amorcé un virage qui lui permettra d'être plus présente sur les réseaux sociaux. Cette nouvelle initiative, qui sera déployée en 2023-24, favorisera le rayonnement de la Fondation auprès de la communauté.

Merci à notre partenaire de cœur

Valérie Vachon et toute l'équipe de HIGH5 qui ont été, cette année encore, d'un soutien inestimable pour la création de différents outils marketing et concepts visuels nécessaires à la promotion de nos activités. Vous êtes extraordinaires.

Quelques statistiques sur notre site web :

Visiteurs uniques : **6 037**

Notre page Facebook nous permet également de rejoindre un autre type d'auditoire. Au 31 mars 2023, nous avions **1 543 abonnés** et **491 personnes** qui ont cliqué J'aime la page.

Conseil d'administration

La Fondation peut compter sur le soutien et l'engagement de femmes dévouées et engagées qui, malgré une vie professionnelle très chargée, ont choisi de soutenir la Fondation par des actions et des réalisations qui la conduisent à l'atteinte de ses objectifs.

Au 31 mars 2023, le Conseil d'administration a tenu un total de 7 rencontres régulières, une assemblée générale et près d'une trentaine de rencontres de différents comités.

La Fondation comptait 35 membres corporatifs actifs lors de son Assemblée générale du 13 juin 2022 et 17 étaient présents. Trois nouveaux membres se sont greffés au cours de l'année 2022-2023.

Valérie Ménard
Présidente

Johanne Guertin
Vice-présidente

Nathalie Lehoux
Secrétaire-trésorière

Caroline Blouin
Administratrice

Marie-Claude Durand
Administratrice

Christine Niquette
Administratrice

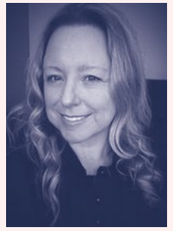

Lysanne Savaria
Administratrice

Valérie Vachon
Administratrice

Marlène Poirier
Administratrice-membre d'office et Directrice générale de Carrefour pour Elle

Bienvenue à

Mélanie Bégin
Administratrice

Nathalie Bourgoin
Administratrice

Anne-Marie Lapalme
Administratrice

Maryse Audet
Administratrice

AU REVOIR ET MERCI À

Danielle Beausoleil
Anik Desjardins
Mylène Lemmel

pour leur extraordinaire implication.

Des remerciements particuliers sont adressés à **Marie-Christine Charest** qui a été une figure marquante au sein de la Fondation par son implication et son apport exceptionnel durant de nombreuses années. En guise de reconnaissance, celle-ci est nommée membre honoraire, ce qui lui confère le privilège d'être membre à vie de la Fondation Carrefour pour Elle.

Les activités de financement

le retour de la tradition

C'est avec un immense plaisir que la Fondation a renoué avec la tradition, après une absence de deux ans, en tenant la 5e édition de son Cocktail Gourmet, le 20 octobre 2022. Plus de 170 personnes s'étaient donné rendez-vous à l'Hôtel Imperia de Boucherville pour soutenir la Fondation et profiter d'un excellent repas au cours duquel encan, animation et surprises étaient au rendez-vous. Nous avons eu de plus le privilège d'accueillir Guylaine Tanguay comme artiste invitée, qui a fait vibrer la salle au rythme de sa musique.

La Fondation a également procédé, le 6 décembre dernier, au tirage de son voyage annuel. Cette année, un long week-end à Barcelone a été gracieusement offert par Voyages Action.

Outre ces activités majeures de financement, l'année 2022-23 a été ponctuée de plusieurs activités de levées de fonds organisées par des individus et organisations au grand cœur, qui ont adopté notre cause.

Cocktail Gourmet

en 2022

Sous la présidence d'honneur de Mme Lysanne Savaria, Vice-présidente Exécutive, Est du Canada, Sysco, et membre du Conseil d'administration de la Fondation, cette activité, animée par la talentueuse Caroline Côté, a été couronnée d'un franc succès grâce à la participation de nos commanditaires, donateurs, bénévoles ainsi qu'à la présence de nos invités(es). Plus de **58 000 $** de bénéfices nets furent récoltés (de beaux dons nous ont été acheminés après l'événement).

Présidence d'honneur

Sysco MD Au cœur de l'alimentation et du service

NOTRE RAISON D'ÊTRE
CONNECTER LE MONDE
POUR PARTAGER DE LA NOURRITURE
ET PRENDRE SOIN LES UNS DES AUTRES

De gauche à droite, Caroline Blouin, Marlène Poirier, Valérie Ménard, Marie Claude Durand, Marie-Josée Laflamme, Lysanne Savaria, Valérie Vachon, Johanne Guertin et Christine Niquette

La Thérapie Country de Guylaine Tanguay et ses musiciens a ravi nos invités (es)

Commanditaires Or

Financière Banque Nationale – Gestion de patrimoine

Desjardins

Commanditaire Bronze

PPI

Manuvie

Commanditaire Amis

Couture

Équipe Anik Armand – Succursale de Mont-Saint-Hilaire – Desjardins Gestion de patrimoine – Valeurs mobilières

BFL Canada

Merci à nos partenaires

Le Groupe Séma Média

Voyages Action

Ce que femme veut... Bijoux et accessoires – Vêtements coup de coeur

Signature Pro

Caroline Côté – Animatrice | Narratrice | Comédienne

Du fond du coeur, Merci

Merci

à toutes les entreprises et à ceux et celles qui ont contribué par un don

Gestion Pharma
KW Commercial
Pharmacie Marie-Christine Charest – Jean-Coutu
Pro-Doc Ltée
Taro Pharmaceuticals Inc.
Marie Claude Durand
Isabelle Guertin
Sophie Ingold
Lucie Laliberté
Nathalie Trottier

à nos bénévoles

Maryse Barré
Manon Gariépy
Julianne Laflamme-Boucher
Thu Hoa Phan
Marie-Christine Plante

au comité organisateur pour le travail colossal accompli

Valérie Ménard, présidente du CA de la Fondation
Lysanne Savaria, administratrice
Marie Claude Durand, administratrice
Caroline Blouin, administratrice
Marie-Josée Laflamme, directrice de la Fondation

Des remerciements particuliers sont adressés à Nathalie Trottier pour le touchant témoignage, empreint de courage et de détermination, qu'elle nous a livré.

Tirage voyage

Le 6 décembre dernier, la Fondation a procédé au tirage de son voyage annuel, dont la destination était un fabuleux long week-end à Barcelone, d'une valeur de **3 000 $**. Monsieur Réal Gauthier en a été l'heureux gagnant, avec le billet 0645. Une somme de **13 454 $** nette a été récoltée.

Merc à toutes les personnes qui se sont procuré un billet et un immense merci à **Voyages Action** qui a gracieusement offert le voyage.

Les activités organisées par des tiers

Au cours de l'année, plusieurs organisations et individus ont mis sur pied des activités de levées de fonds au profit de la Fondation Carrefour pour Elle.

Dans le cadre du programme Aimez-vous, un grand merci aux Pharmaprix de notre secteur pour la remise d'un chèque de **3 444 $** ! Cette somme servira à l'achat de cartes-cadeaux d'épicerie et pharmacie ainsi qu'une nouvelle télévision pour les enfants hébergés.

Merci à la clientèle ainsi qu'aux propriétaires Pharmaprix participant : Mylène Pinard (Varennes), Alain Cry Kuate Kamga (Fort St-Louis Boucherville) , Alain Lafrance (Jacques-Cartier Longueuil) et Diana Mirita (chemin Chambly Longueuil).

Centre Focus de la Faculté de pharmacie de l'Université de Montréal

Merci au Centre Focus de la Faculté de pharmacie de l'Université de Montréal qui a remis à la Fondation une somme de **4 000 $** recueillie dans le cadre d'une formation offerte aux pharmaciens et pharmaciennes. Merci à tous ceux et celles qui ont contribué.

Sur la photo, Marie-Josée Laflamme, directrice de la Fondation et Éric Forget, Responsable du centre Focus.

Spectacle bénéfice

Merci à trois jeunes extraordinaires, Alexandre Tremblay, Francis Baril et Maxime Marengère, pour l'organisation d'un spectacle bénéfice le 4 septembre dernier. Une somme de **3 500 $** a été remise à la Fondation Carrefour pour Elle.

Merci à Ann Frédérique David qui a roulé les 560 km qui séparent Montréal et Rimouski afin d'amasser des fonds pour la Fondation.

Cette activité sportive se tenait dans le cadre de la deuxième édition de Faut qu'ça roule, du 16 au 19 septembre 2022. Une somme de **1 078 $** a ainsi été recueillie.

Un immense merci à vous toutes et tous, votre implication est essentielle.

Des courtiers au grand cœur

À tous les courtiers Royal LePage qui ont versé à la Fondation Carrefour pour Elle, de nouveau cette année, une partie de leur commission sur chaque transaction immobilière via la Fondation Un toit pour tous, **MERCI** de votre générosité, de votre soutien et de votre fidélité.

Suzanne Déry, Danielle Desjardins, Marie-France Dupont, Denis Gauvin, Véronique Imbeault, Patrick Larivière, Lynda Laroche, Jean-Philippe Lassonde, Stéphanie Moquin et Karine Paquette

Sur la photo (de gauche à droite), Marie-Josée Laflamme, directrice de la Fondation et Lucienne Lalonde.

Des remerciements particuliers sont adressés à Lucienne Lalonde, courtier immobilier agréé chez Royal LePage Privilège pour son apport exceptionnel à la Fondation Carrefour pour Elle. Depuis les huit dernières années, elle a remis un total de **30 700 $**, dont **7 700 $** en 2022-23.

ROYAL LEPAGE

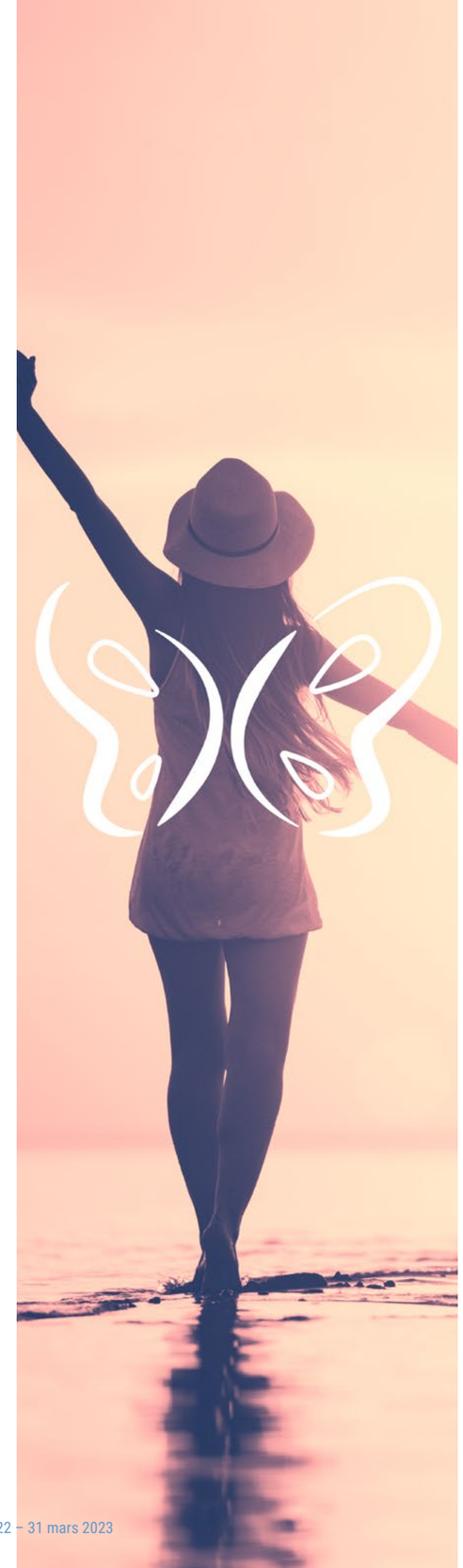

Évènements à venir

Cocktail Bien-Être

C'est avec beaucoup d'enthousiasme que nous tiendrons, le 19 octobre prochain, au Théâtre de la Ville, à Longueuil, notre activité annuelle réinventée qui regroupera en une seule, notre Cocktail Gourmet et Bien-Être au féminin. Pour l'occasion, la cheffe Carolyne Frigon d'Elle Traiteur offrira à nos invités(es) une expérience culinaire aux saveurs locales. De plus, le conférencier de réputation mondiale Dr Sylvain Guimond, nous transportera dans son univers avec une conférence captivante. Surveillez nos médias sociaux pour tous les détails.

Tirage annuel

Procurez-vous un billet à 10 $ pour le tirage d'une magnifique semaine en formule tout inclus, à l'hôtel Iberostar Selection Playa Pilar, à Cayo Guillermo, Cuba. Le tirage aura lieu le 6 décembre 2023, date qui coïncide avec la dernière journée des 12 jours d'action contre les violences faites aux femmes. Les fonds recueillis serviront à financer le projet De l'image au cœur.

Merci à Voyages Action qui offre gracieusement le voyage.

Infolettre et médias sociaux

En collaboration avec Mediatomic, la Fondation aura une présence accrue sur les médias sociaux au cours de la prochaine année. La production d'une infolettre mensuelle permettra, entre autres, à toute personne proche de la Fondation d'être informée des activités et des nouvelles.

Comment soutenir la Fondation

Soutien financier

Faire un don dans le cadre de la campagne annuelle de financement

Faire un don personnel ou corporatif afin d'aider la Fondation à atteindre son objectif annuel.

Agir à titre de commanditaire majeur dans le cadre de l'une des activités de financement

Par le biais d'une commandite, contribuer à accroitre les revenus et la visibilité de la Fondation dans le contexte d'une activité spécifique.

Organiser une activité au profit de la Fondation

Vous souhaitez organiser une activité individuelle, avec des amis ou des collègues dont les bénéfices seraient remis à la Fondation Carrefour pour Elle? Merci de communiquer avec la directrice afin de lui faire part de votre projet.

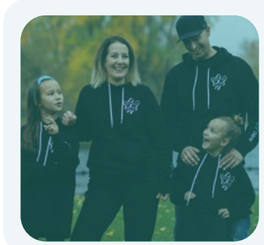

Procurez-vous votre hoodie aux couleurs de la Fondation

Au coût de 50 $ chacun, ces hoodies tendance et confortables, portent un message riche de sens, soyez Avec Elles.

Merci à nos principaux donateurs et amis de la Fondation !

Merci à nos grands donateurs

Fondation Altru
Fondation J.A. DeSève
Fondation Stéphan Crétier
Fondation Un toit pour tous, Royal LePage
Fondation Véromyka

Pour leur contribution majeure

Centre Focus – Université de Montréal
Fednav
Dupont, Marie-France
Gagnon, Marie-Hélène
Lalonde, Lucienne
Succession Robert Reddy
TC Energy

Aux donateurs amis de la Fondation

Congrégation des Filles de la Providence
Desmarais, Marie
David, Dany
Energir (merci à Norbert Moreau)
Fondation Laure Gaudreault
Fondation JBJ Fortin
Fondation RBC
Fondation Richelieu-Montréal
Master Halco
MP Solutions Consultations
Pères Prémontrés
TVA Productions (merci à Antoine Pilon pour sa participation au Tricheur)

MERCI !

- à tous les individus qui par leur don, quel qu'il soit, font une réelle différence;
- à toutes les entreprises, associations, syndicats, fondations et communautés religieuses qui nous versent annuellement des dons importants;
- à nos partenaires pour leur contribution en biens et services dans les activités de levée de fonds de la Fondation;
- aux élus du territoire qui nous offrent leur soutien financier;
- à nos fidèles donateurs qui adhèrent à notre programme de dons mensuels;
- à tous les individus qui personnellement ou par le biais de leur milieu de travail adoptent notre cause et organisent des activités de collectes de fonds;
- à nos anges bénévoles qui font généreusement don de leur temps, vous êtes indispensables.

Fondation Carrefour pour Elle
C.P. 21115, Succ. Jacques-Cartier,
Longueuil, QC, J4J 5J4

450 651-5810

coordofondation@carrefourpourelle.org
fondationcarrefourpourelle.org

Conception graphique :
HIGH5 – Agence créative